Μενεξέδες και ζουμπούλια

created by helmiaut

Στίχοι: Παραδοσιακό
Μουσική: Παραδοσιακό
Περιοχή: Επτάνησα

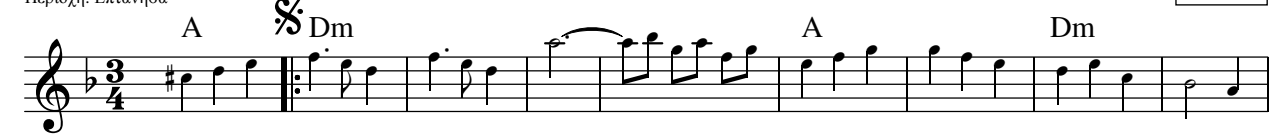

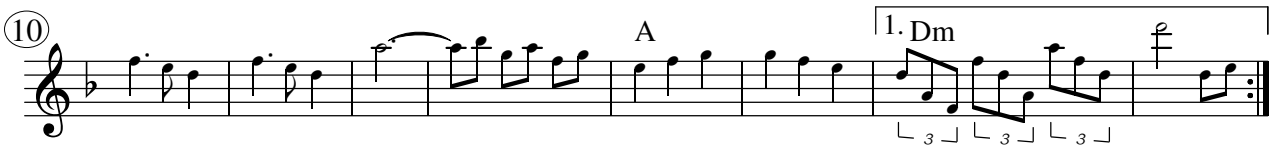

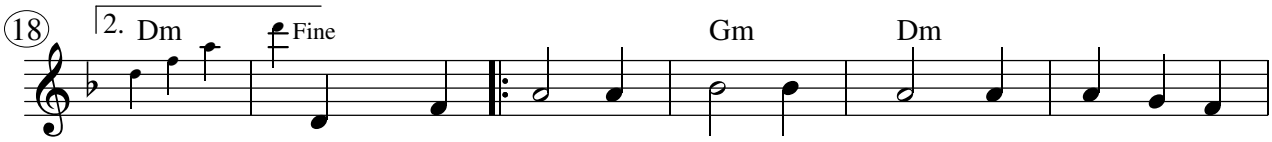

1. Με - νε - ξέ - δες και ζου - μπού - λια και θα -
δεί - τε την κα - λή μου χαι - ρε -
2. Κι αν ε - σύ δε μου το 'δώ - σεις το φι -
πά - ρω νε τι ζό - ρι και θα

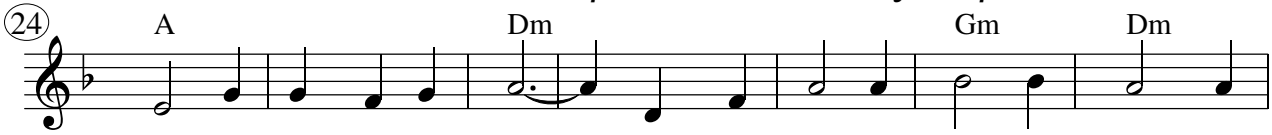

λασ - σι - νά που - λιά, σαν θα δεί - τε την κα - λή μου
τίσ - μα - τα πολ - λά, με - νε - ξέ - δες και ζου - μπού - λια
λά - κι που ζη - τώ, θα στο πά - ρω με το ζό - ρι
εί - ναι πιό γλυ - κο, κι αν ε - σύ δε μου το 'δώ - σεις

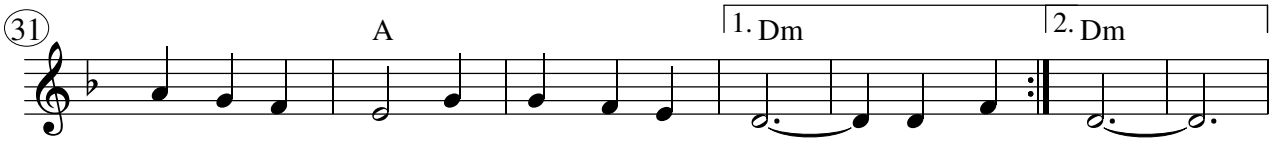

χαι - ρε - τίσ - μα - τα πολ - λά. Σαν θα
και θα - λασ - σι - νά που - λιά.
και θα εί - ναι πιό γλυ - κο. Θα στο
το φι - λά - κι που ζη - τό.

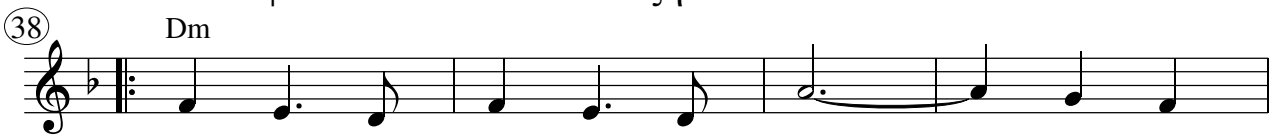

Εί - βα - λα, εί - βα - λα ω

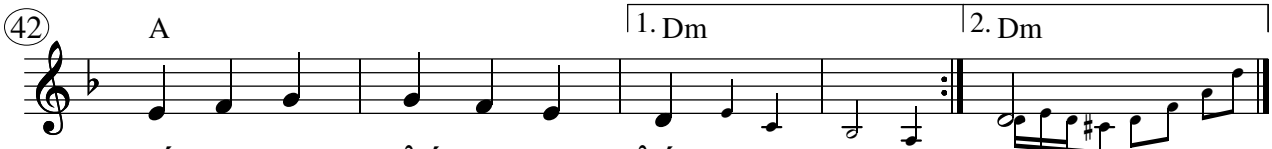

πά - με για - λό, για - λό.
μό - νο ε - σέν' α - γα - πώ.